

A.E.2 - Atividade Estágio Supervisionado I
Parte II**Campo para preenchimento do professor orientador de Estágio:**
Nota: _____ Rubrica do professor: _____Aluno: MARIA VANGUIRIA SALVIANO DAMASCENO Matrícula : _____ Turno: NOITE
Curso: ADMINISTRAÇÃO
Empresa: CONSELHO REGIONAL DE ADMINISTRAÇÃO DO CEARÁ

Descrever o Organograma da Empresa. Identifique em que departamento/área está realizando o estágio supervisionado, caracterizando o seu papel para a organização.

Obs.: Se a empresa já possuir um organograma definido, o aluno poderá anexar esse organograma, se a empresa não tiver um organograma definido o aluno terá que elaborar/ criar de acordo com os tipos de organogramas existentes.

Obs: Esse organograma deverá ser digitado (usar programa Word ou outro editor de texto ou programa gráfico).

INFORMAÇÕES PARA O PROFESSOR ORIENTADOR:

1. Avaliar a qualidade/ exatidão do organograma (linhas de ligação hierárquica, ligação e comunicação entre os órgãos/cargos, *staff*, etc);
2. Avaliar se consta a descrição/caracterização do papel do aluno na organização.

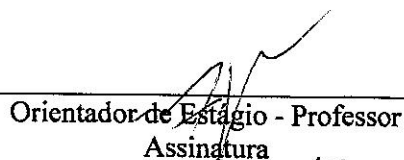
Supervisor de Campo
Assinatura e CarimboData: 22/08/13Adm. **Limadry Vieira Santos****Delegada Eletiva**
CRA-CE Nº 9843**DELEGACIA REGIONAL DO CARIARI**
Orientador de Estágio - Professor
AssinaturaData: 30/08/13*** Campo para preenchimento do Coordenador de Estágio: Documento entregue em: 30/08/13.

- * Supervisor de Campo é a pessoa da empresa responsável pelo aluno estagiário.
- * Orientador do Estágio é o professor responsável pelo aluno.
- * Este documento só pode ser entregue com a assinatura do Supervisor e do Orientador.

ORGANOGRAMA

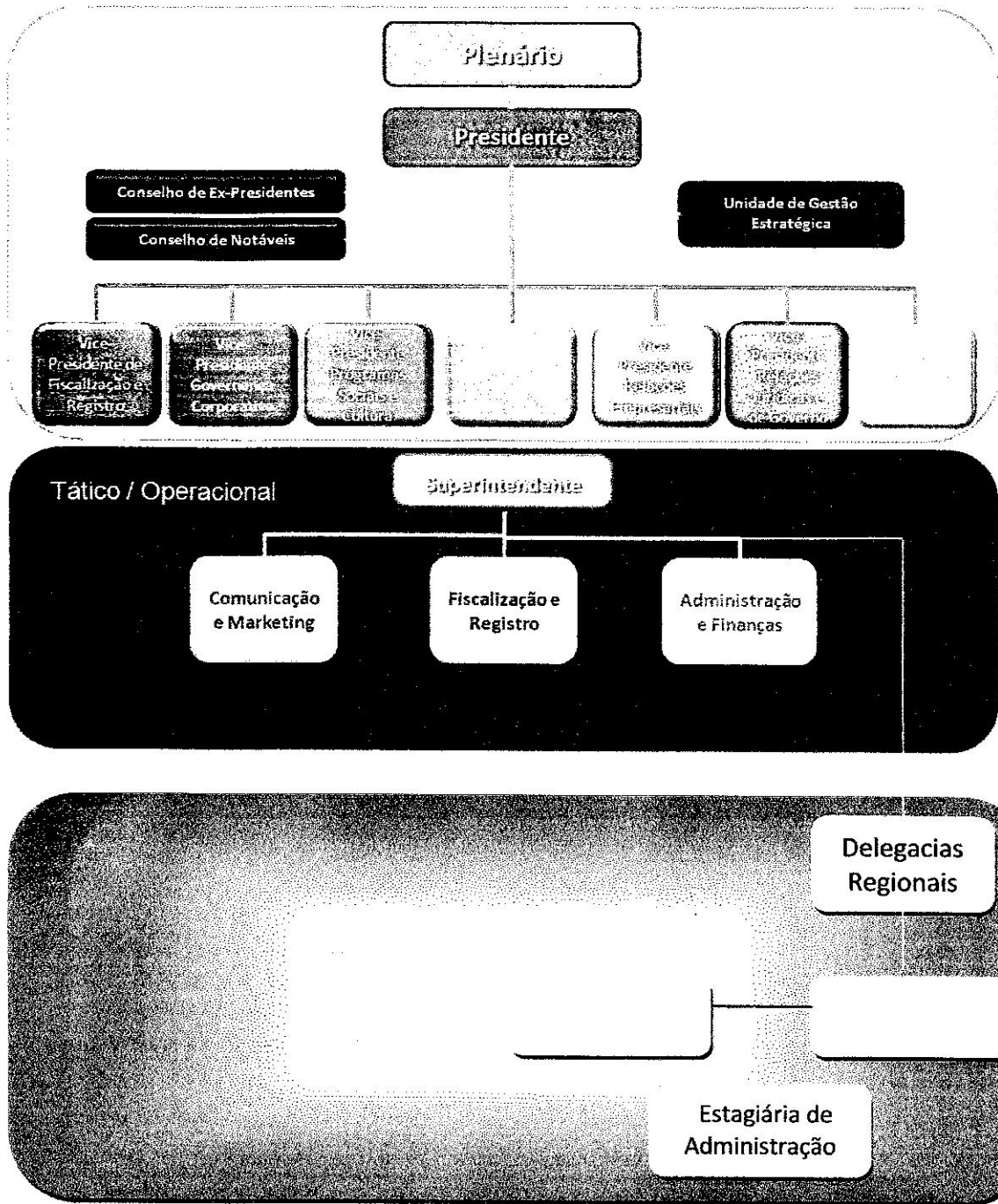

Obs: O estágio supervisionado está sendo realizada na Delegacia Regional do Cariri, que funciona como órgão de apoio a Sede do CRA-CE; a mesma tem como papel atender principalmente os administradores e estudantes da Região. Estabelecendo assim, uma facilidade e maior comodidade para quem mora no interior. Tornando o Conselho mais próximo para estes.

Valquiria